

おおさかPT 学びの道しるべ

2026年1月号

vol.10



1 第38回 大阪府理学療法学術大会

2 連載 新人の道しるべ
新人症例発表会へいらっしゃい！

3 実習前評価 OCSEってなに！？

4 令和7年度 生涯学習センター主催 理学療法士講習会の案内
第3回 3士会合同研修会について

5 センター賛助会員企業様との交流会のお知らせ

6 研修会、講習会案内
▶ 市区町村士会『主催』研修会
▶ 生涯学習センター主催
・ 研修会 ・ 理学療法士講習会 ・ 第7回 生涯学習研修集会

第38回 大阪府理学療法学術大会



日時：令和8年7月5日（日）

学術大会部

会場：大阪国際会議場（グランキューブ大阪）

大会テーマ：「学術が広げるキャリアの可能性」

開催方式：現地とWEBのハイブリッド

参加費：日本理学療法士協会会員・大阪府理学療法士会会員 3,500円

演題登録方法：大会ホームページに演題登録システムを設置予定

演題募集期間：令和8年1月中旬より2ヶ月間程度を予定

大会HPのURL：<https://pub.conf.it.atlas.jp/ja/event/opt38>

連載 新人の道しるべ

「第9回 新人症例発表会へいらっしゃい！」

研修理学療法教育部



「新人症例発表会」をご存知ですか？

実はこれは**大阪府独自**の取り組みで、毎年1月以降、**1・2年目の新人の皆様**が集って症例発表会を行います。

大阪を4つに分けての開催ですから、意外と職場の近くでやっているかもしれませんし、WEBで開催する事もありますので、その場合はご自宅から参加することも可能です。

まずは生涯学習センターホームページ
<https://pt-osk.or.jp/event-info/category/cat03/>
を見てください！

もしかしたら学生時代の友人や先輩が発表しているかもしれません。
いろんな思いが詰まった症例発表会、一緒に参加してみませんか？

（担当：部長 松野正幹）

“実習前評価”に関する第2弾！！

「OSCEってなに！？」

※OSCE: Objective Structured Clinical Examination

〔客観的臨床能力試験〕

臨床実習教育部



皆さんは、OSCEをご存知でしょうか？

知識に裏付けられた「技能、態度」を評価するものです。

前回投稿の精神運動領域・情意領域に値するものとなります。



1975年、イギリスの医学教育に影響力をもつハーデン（Harden RM）らは、従来の医学教育における臨床技能レベルの能力評価に一石を投じ提案しました。世界中に普及されたのち、日本においては1993年の川崎医科大学での導入を機に2005年からコア・カリキュラムの実習前実技試験、共用試験OSCEとしてすべての医学部・医科大学80校で実施されるに至っています。その後、歯学教育や看護教育ではすでにOSCEを導入し、療法士教育におきましてもOSCE導入の動きが進んでいます。

下図がOSCEの場面の一例（3ステーションの場合）です。

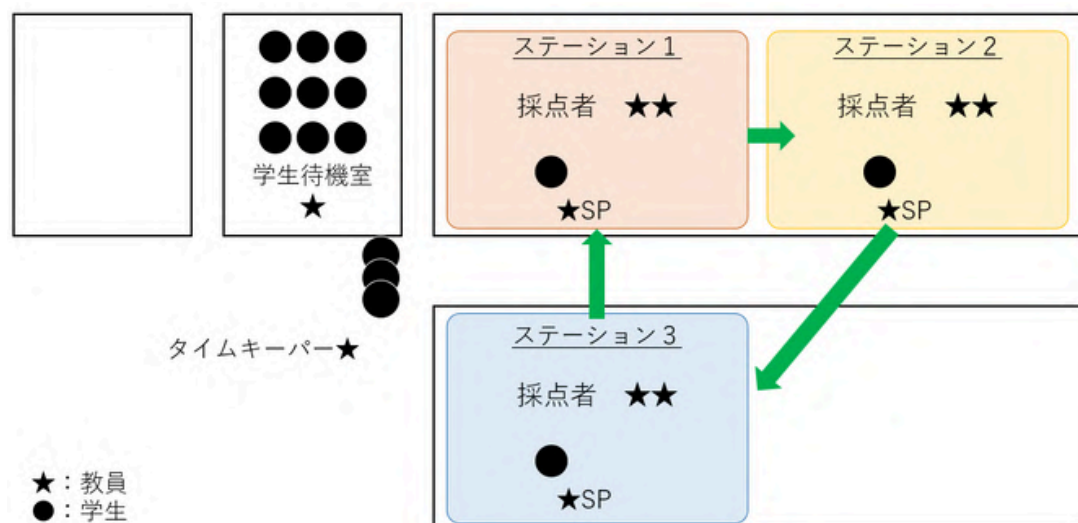

受験生（学生）は、3人を一組としタイムキーパーの合図に従ってローテーションしながら、各ステーションで5分の試験と2分のフィードバックを受けます。一組目が3回ローテーションし、3人全員が各ステーションでの受験を終了したら、次の組が受験を開始します。

（才藤栄一他：PT・OTのための臨床技能とOSCE第2班補訂版p13をもとに作図）

試験内容はコミュニケーションや介助、検査・測定技術や治療技術など、実習時期に合わせた内容となります。細かな方法や規模は養成校により様々です。できるだけ臨床に近い状況の中で実施されるのが良いのですが、そう簡単な話でもありません。特に実習前OSCEは、学生が診療参加する前にその能力を評価しようというものです。患者役、公平な評価、難易度、など様々な課題があると考えています。私達は養成校の枠を超えたワーキンググループにて、より良い学生教育に繋がるよう取り組んでいます。

令和7年度 大阪府理学療法士会生涯学習センター主催 理学療法士講習会の案内

総務部 部長 尾崎圭一

令和7年度理学療法士講習会（下半期）のスケジュールをご案内いたします。お申込みは、協会マイページよりお願いいたします。本講習会は登録理学療法士更新のポイント取得もしくは認定・専門理学療法士更新に関わる点数基準2-3）の都道府県士会主催の講習会にあたります。

テーマ

高齢者の運動器ヘルスケアを再考する：
評価・介入・研究の視点から

実施担当者…田中 暢一

日程…2026/2/15、2026/2/22

セミナー番号「146422」

実施場所…オンライン開催

＊2025/12時点の状況です。

＊都合により「講習会内容や開催日時の変更等」が生じる場合がございます。今後の開催予定については必ず生涯学習センターホームページおよび協会マイページのご確認をお願い致します。

＊各講習会に関するお問い合わせは実施担当者までお願い致します。

テーマ

急性期循環器理学療法ハンズオンセミナー

実施担当者…本田 憲胤

日程…2026/2/22

セミナー番号「146846」

実施場所…公益財団法人田附興風会
医学研究所北野病院



第3回 3士会合同研修会について

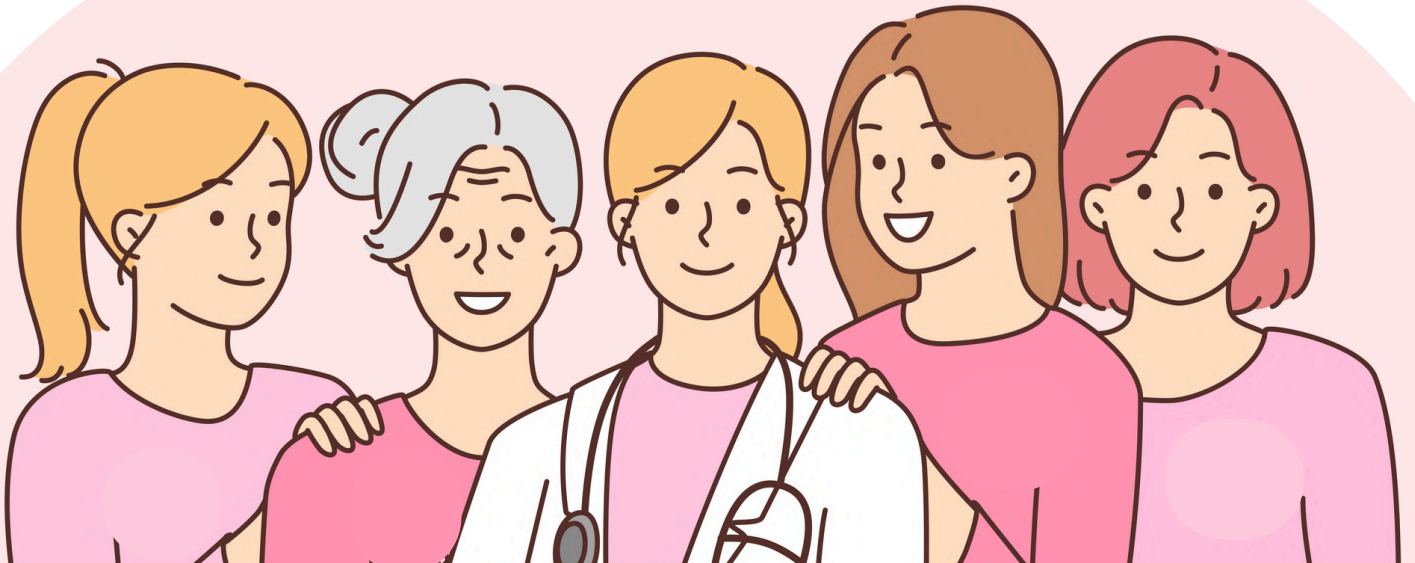

テーマ:

ライフステージから見た地域リハビリテーション ー小児期、成人期、老年期の立場からー

2024年から開始した3士会合同研修会も、今回で3回目の開催となりました。今回は「ライフステージから見た地域リハビリテーションー小児期、成人期、老年期の立場からー」のテーマで研修会を企画致しました。

地域リハビリテーションについて、認識が曖昧な先生方もおられるのではないのでしょうか。地域リハビリテーションの分野において専門でご活躍されておられる、**理学療法士、作業療法士、言語聴覚士の先生方が集まってお話をしていただくとても貴重な機会でございます。**

地域リハビリテーションに関わっておられない先生方におきましても、非常に重要な視点であり、明日からの臨床に生きることは間違いありません。

是非、本研修会にご参加いただき3士会の視点から地域リハビリテーションの学びを深めてみませんか。

第3回 3士会合同研修会

「ライフステージから見た地域リハビリテーション - 小児期、成人期、老年期の立場から -」

主催：一社）大阪府理学療法士会 生涯学習センター
一社）大阪府作業療法士会
一社）大阪府言語聴覚士会

2026年3月1日（日）13：00 - 17：00

森ノ宮医療大学 コスモホール

（〒559-8611 大阪府大阪市住之江区南港北1-16-26）

* コスモスクエア駅より徒歩5分

参加費：1000円（非会員6000円）

第1部 講演会

「小児期における地域リハビリテーション

～ 多様なニーズを持つ子どもの在宅支援や保育所等訪問支援の実際 ～」

児童デイサービスPrimo 作業療法士 須郷 尋美 先生

「成人期における地域リハビリテーション

～ 失語症者の“居場所”とコミュニケーション支援 ～」

泉州STサポート・のばな訪問看護ステーション 言語聴覚士 田中 奈三江 先生

「老年期における地域リハビリテーション

～ 地域在住高齢者を支える就労支援の取り組みから ～」

大阪河崎リハビリテーション大学 理学療法士 今岡 真和 先生

第2部 シンポジウム

地域リハビリテーションの未来を考える

申し込み方法

会 員…日本理学療法士協会マイページより申込

セミナー番号「152931」 講義番号「280038」

非会員…生涯学習センターHP（右記QRコード）よりチケット購入

問合せ：3shikai@pt-osk.or.jp（3士会合同研修部担当事務局）

会員用

非会員用



日本理学療法士協会
マイページ



電子チケット
販売ページ

センター賛助会員企業様との交流会のお知らせ

事務局長 高尾 茉侑
総務部長 天野 文貴

謹啓

冬至の候、会員の皆様におかれましてはますますご清祥のこととお慶び申し上げます。さて、この度大阪府理学療法士会生涯学習センター（当会）の活動を支えてくださっている賛助会員企業様と、一般会員の皆様との交流をより深めていただくための交流会を企画しております。まずは企画のご紹介をさせていただきます。

本交流会では、賛助会員様から直接企業紹介を頂くとともに、会員様同士の活発な情報交換や親睦を深めていただく貴重な機会となります。皆様の積極的なご参加をお待ちしております。

謹白

開催概要

日時：2026年3月6日（金）19時開始（受付 18時30分～）

場所：ガリレア梅田 参加費：5000円

お申込み方法：Google formに入力をお願いいたします。

<https://forms.gle/1N3ohr2XDhTQZTpF9>

回答期日：令和8年2月5日（木）まで

問い合わせ先：センター総務部 天野文貴

soumu.center25@gmail.com



生涯学習センター主催研修会 <1月>

時間 19:00-20:30 開催形式 オンライン（アーカイブ配信）
受講費 PT協会会員 1,500円

①1/8(木)

大分大学 阿南 雅也 先生

145308 人工膝関節置換術後の歩行をどうとらえるか
～バイオメカニクスと運動協調性の観点から～

【84 骨関節障害】



②1/15(木)

柏たなか病院 金子 達哉 先生

145309 脳卒中患者における下肢装具を用いた歩行の運動学的特徴
～下肢装具の選定から装着、動作指導や作製後の

フォローアップに至るまでの包括的考察～

【148 装具】

③1/21(水)

神戸大学医学部附属病院
国際がん医療・研究センター 井上 順一郎 先生

145310 リンパ浮腫に対するリハビリテーション

【117 リンパ浮腫】



④1/26(月)

広島国際大学 平元 奈津子 先生

145311 妊産婦のための理学療法

～評価と介入の実践～

【126 ウィメンズヘルス・メンズヘルスにおける理学療法】

⑤1/29(木)

兵庫医科大学 宮本 俊朗 先生

145312 基礎から学ぶ筋力・筋持久力トレーニング
「生理学にもとづく筋力増強メカニズムの理解」

【67 筋力低下】

※ 当日の参加URLなど研修会の詳細は申込時の
JPTAからの自動返信メールに記載されております。
申込の際は必ずご確認ください。



市区町村士会『主催』研修会 <1月>

福島区:1/14(水)19:00-20:00 (web)

144988 当院における骨切り術後のリハビリテーション

【7 関節可動域障害】

内田 直祐 先生(JCHO大阪病院)

堺市:1/16(金)19:00-20:30 (web)

146635 先輩から学ぶ理学療法実践～脳血管障害後遺症～

【79 脳血管障害後遺症】

岩中 勇人 先生(馬場記念病院)

住吉区:1/17(土)10:00-11:30 (web)

146306 知識を取り入れる方法と臨床への使いかたについて

～人工膝関節全置換術後急性期の理学療法を通して考える～

【88 運動器疾患の理学療法】

南里 佑太 先生(北里大学病院)

西 正史 先生(大阪急性期総合医療センター)

東住吉区:1/17(土)13:30-16:30 (対面)

146350 脳性麻痺児・者の理学療法 実技～おすわりから立ち上がり～

【122 小児・発達障害の理学療法】

佐藤 邦洋 先生(大阪発達総合療育センター)

城東区:1/18(日)10:00-11:30 (web)

146681 足部の機能評価と歩行動作分析：臨床につなげるための視点

【88 運動器疾患の理学療法】

萩原 慎也 先生(たくみ整形外科)

池田市:1/18(日)10:00-16:00 (対面)

146692 上肢の解剖と触察 ～肩甲骨周囲～

【49 理学療法の基礎領域】

高尾 耕平 先生(介護老人保健施設大阪緑ヶ丘)、河西 一仁 先生(いわな整形外科)、

藤井 靖晃 先生(加古川中央市民病院)、山崎 貴峰 先生(やわらグループCOO)

枚方市:1/19(月)19:00-20:30 (web)

146410 枚方市理学療法士会主催勉強会「多職種連携-急性期編-」

【14 急性期の理学療法】

浦上 慎司 先生(JCHO大阪病院)、山中 裕介 先生(JCHO大阪病院 看護師)、

早瀬 裕之 先生(JCHO大阪病院)

* 既に、講習会申し込み期間終了している可能性があり、
ご自身で確認HPより確認宜しく申し上げます。

市区町村士会『主催』研修会 <1月>

箕面市:1/21(水)19:00-20:30 (web)

146695 ホスピスのリハビリテーション～病期と評価のアプローチ～
【168 緩和ケア】 吉本 夢巖 先生(ガラシア病院)

泉南市:1/22(木)18:30-20:00 (web)

146681 PTが求められる摂食嚥下の基本的な知識と姿勢調整介入
～高齢者に対する姿勢障害の関わり～
【137 咀嚼摂食嚥下の理学療法】 打越 慶一郎 先生
(介護老人保健施設ケアセンター虹)

福島区:1/22(木)19:00-20:00 (web)

144990 肩関節に対する理学療法
～痛みの評価と疼痛減弱テストを活用した臨床アプローチ～
【43 臨床推論】 小林 弘幸 先生(メディカルベース新小岩)

福島区:1/23(金)18:30-20:00 (web)

146374 脊髄損傷者への排便管理に対する理学療法士の役割とポイント
【80 脊髄損傷の理学療法】 宮下 創 先生(森ノ宮医療大学)

富田林市:1/23(金)18:30-20:00 (web)

146375 理学療法を携わる上で必要となるフィジカルアセスメント
【38 理学療法評価】 高橋 哲也 先生(順天堂大学)

福島区:1/28(水)19:00-20:00 (web)

144991 理学療法士のための心電図の診方
【104 胸痛・動悸】 松下 愛里 先生(関西電力病院)

* 既に、講習会申し込み期間終了している可能性があり、
ご自身で確認HPより確認宜しく願います。

大阪府理学療法士会生涯学習センター主催 理学療法士講習会の案内

①2026/1/31(土)9:00～16:30(Web)

148365 高齢化社会における変形性膝関節症
～多角的側面からの捉え方～

木下 和昭 先生(四条啜学園大学),井上 直人 先生(宝ヶ池リハビリテーションクリニック)
西田 昌平 先生(公立豊岡病院),内田 祐樹 先生(大津赤十字病院)

②2026/2/15(日)・2/22(日) 13:30～16:50(Web)

146422 高齢者の運動器ヘルスケアを再考する
評価・介入・研究の視点から

山口 良太 先生(株式会社 アールイーコンセプト),土井 剛彦 先生(国立長寿医療研究センター)
内藤 紘一 先生(名古屋葵大学),河村 廣幸 先生(大阪河崎リハビリテーション大学)

③2026/2/22(日)9:30～16:30(対面)

146846 急性期循環器理学療法 ハンズオンセミナー

上坂 建太 先生・鶴本 一寿 先生(公益財団法人 田附興風会医学研究所 北野病院)
松木 良介 先生(神戸リハビリテーション病院)

* 2025/12時点の状況です。

・ 現時点では協会マイページに反映されていない講習会（セミナー未登録）
もありますのでご了承ください。

・ 協会マイページへ反映され次第、お申込みが可能です。

* 都合により「講習会内容や開催日時の変更等」が生じる場合がございます。
今後の開催予定については、必ず大阪府理学療法士会生涯学習センターHP
および日本理学療法士協会マイページのご確認をお願いいたします。

* 各講習会に関するお問い合わせは、実施担当者までお願いいたします。



お申込みは、日本理学療法士協会マイページよりお願いいたします。
本講習会は、登録理学療法士更新のポイント取得もしくは認定・専門理学療法士更新に
関わる点数基準2-3)の都道府県士会主催の講習会です。

第7回生涯学習研修集会

ハンズオン
セミナー

8領域のスペシャリストから 臨床に生きる確かな知識・技術と実践方法を**対面**で学ぶ

【Day1】2025.12.21 — 関西医科大学 牧野キャンパス —

1日セミナー



玉木 彰 先生
(兵庫医科大学)

スキルアップしておきたい 呼吸リハビリテーション技術 —評価から治療まで—

日時：2025.12.21(日) 10:00~17:00
受講費：5,000円 定員：40名
開催場所：関西医科大学 牧野キャンパス
セミナー番号：141735 (マイページより申込)

呼吸機能と評価方法についての基礎知識を講義した上で、
呼吸助方法や治療方法について対面で実技を行い、
訪問リハビリテーションなどの臨床現場でも活かせるような
呼吸助・指導方法を研修します。

1日セミナー



橋本 貴幸 先生
(土浦協同病院)

膝関節疾患の術前・術後の治療成績を 高めるための機能解剖に基づく触診技術

日時：2025.12.21(日) 10:00~17:00
受講費：5,000円 定員：40名
開催場所：関西医科大学 牧野キャンパス
セミナー番号：141710 (マイページより申込)

膝関節に特化し、変形性膝関節症の保存例(術前含む)と
術後例に対する機能解剖に基づいた評価や介入を
実施する上で**必要な触診技術をハンズオンで**
講師の技術を受講生に届けられるような研修を開催します。

半日セミナー



田頭 悟志 先生
(関西医科大学)

臨床やスポーツ現場で使える テーピング技術(下肢編)

日時：2025.12.21(日) 10:00~13:00
受講費：4,500円(※受講者テーピング代金) 定員：30名
開催場所：関西医科大学 牧野キャンパス
セミナー番号：141737 (マイページより申込)

基礎的な**下肢のテーピング技術を対面で演習した上で、**
臨床現場においてサージカルテープなど理学療法士が
使用可能なテープを用いるアプローチ方法、
スポーツ現場ではテーピングによって
足関節の制動や誘導を行う方法を演習します。

半日セミナー



福本 悠樹 先生
(関西医療大学)

病態生理・機能障害・運動学習理論から考える パーキンソン病患者の評価と介入の実践

日時：2025.12.21(日) 14:00~17:00
受講費：2,500円 定員：30名
開催場所：関西医科大学 牧野キャンパス
セミナー番号：141741 (マイページより申込)

パーキンソン病を有する方を対象とした、
病態生理・運動学習の知見及び動作分析や運動学に基づく
実際の評価・介入方法について、
実臨床での注意点なども含めて
対面で技術を磨ける研修を実施します。

【Day2】2026.1.18 — 森ノ宮医療大学 —

1日セミナー



赤羽根 良和 先生
(さとう整形外科
クリニック)

機能解剖学から考える肩関節痛に対する 評価と運動療法の実践～実践編～

日時：2026.1.18(日) 10:00~17:00
受講費：5,000円 定員：40名
開催場所：森ノ宮医療大学
セミナー番号：141745 (マイページより申込)

肩関節の痛みについて、
機能解剖や病態、エビデンスを踏まえたうえで、
講師の実践する評価・治療介入について
実技研修の中で学んでいく研修を開催します。

1日セミナー



森高 良樹 先生
(おくだ脳神経外科
クリニック)

脳血管疾患患者の基本動作における治療展開 ～運動学・神経生理学に基づいた介入について～

日時：2026.1.18(日) 10:00~17:00
受講費：5,000円 定員：40名
開催場所：森ノ宮医療大学
セミナー番号：141746 (マイページより申込)

運動学的・神経生理学的に様々な要素を含む
脳血管疾患患者の基本動作について
特有の姿勢・運動パターンや代償活動を理解し、
様々な臨床に適應できるような
介入方法・技術を対面で学べることのできる研修を開催します。

半日セミナー



北垣 和史 先生
(四條畷学園大学)

明日から応用できる循環器疾患患者に 対する運動処方に必要な評価と実践方法

日時：2026.1.18(日) 10:00~13:00
受講費：2,500円 定員：30名
開催場所：森ノ宮医療大学
セミナー番号：141747 (マイページより申込)

循環器疾患患者に対する運動処方を考える上で
必要なフィジカルアセスメントやリスクの評価を通して、
最適な運動処方を決定するまでのプロセスを対面で学び、
運動処方プログラムを立案できることを目的とした
研修を開催します。

半日セミナー



服部 隼人 先生
(森ノ宮医療大学附属
大阪バイククリニック)

エコーを用いて、機能解剖に基づく 治療に活かすための基本的な触診技術

日時：2026.1.18(日) 14:00~17:00
受講費：2,500円 定員：30名
開催場所：森ノ宮医療大学
セミナー番号：141749 (マイページより申込)

触れている場所には何が存在するのか？
介入すべき組織に的確に触れているのか？
エコーを用いて触診部位を可視化し、
精確な触診技術を学び、
臨床の治療技術に活かせる研修を対面で実施します。





ニュース編集部 是澤 克彦・小西 弘晃・渡辺 彩（編集）

おおさかPT学びの道しるべをご高覧を賜り、心より感謝申し上げます。今後も、皆様の臨床や成長に繋がる情報を発信してまいりますので、よろしくお願いいたします。



一般社団法人
大阪府理学療法士会生涯学習センター
OPTA Centre for continuous professional development (OPTA-CCPD)